

ตารางแสดงวงเงินงบประมาณที่ได้รับจัดสรรและราคากลาง (ราคาอ้างอิง) ในงานก่อสร้าง  
องค์การบริหารส่วนตำบลจอหอ อำเภอเมืองนครราชสีมา จังหวัดนครราชสีมา

๑. ชื่อโครงการ โครงการก่อสร้างถนน คสล. ซอยบ้านยายพัน หมู่ ๑๕ บ้านหนองกระดิงา ตำบลจอหอ อำเภอเมืองนครราชสีมา จังหวัดนครราชสีมา ตามแบบที่ อบต.จอหอ กำหนด
๒. วงเงินงบประมาณที่ได้รับจัดสรร .....๙๙,๕๐๐..... บาท
๓. ลักษณะงานโดยสังเขป ดำเนินการงานก่อสร้างถนน คสล. ขนาดกว้าง ๒.๘๐ เมตร หนา ๐.๑๕ เมตร ระยะทางประมาณ ๕๔ เมตร พร้อมติดตั้งป้ายโครงการ จำนวน ๑ ป้าย ตามแบบ อบต.จอหอ กำหนด
๔. กำหนดราคากลางของทางราชการ ราคากลางคำนวณ ณ วันที่ ๖ สิงหาคม ๒๕๖๒

เป็นเงิน...๙๙,๗๐๐... บาท

บัญชีประมาณราคากลาง

๔.๑๑แบบสรุปราคากลางงานก่อสร้างทางสะพานและท่อเหลี่ยม

๔.๒แบบสรุปค่าก่อสร้าง (แบบ ปร๕)

๔.๓รายละเอียดประกอบแบบก่อสร้าง

๕. รายชื่อเจ้าหน้าที่ผู้กำหนดราคากลาง (ราคาอ้างอิง)

๕.๑นางกิติมาภรณ์ ปลอดภัยสูง	ตำแหน่ง ผู้อำนวยการกองช่าง	ประธานกรรมการ
๕.๒นายรังสรรค์ ชันกลาง	ตำแหน่ง หัวหน้าฝ่ายก่อสร้าง	กรรมการ
๕.๓นายไอศูรย์ นรินทร์วรกาล	ตำแหน่ง หัวหน้าฝ่ายออกแบบฯ	กรรมการ



ประกาศองค์การบริหารส่วนตำบลจ้อหอ  
เรื่อง ข้อมูลรายละเอียดค่าใช้จ่ายเกี่ยวกับการจัดซื้อจัดจ้าง ราคากลางและการคำนวณราคากลาง  
โครงการก่อสร้างถนน คสล. ขอยบ้านยายพัน หมู่ ๑๕ บ้านหนองกระดิงงา  
ตำบลจ้อหอ อำเภอเมืองนครราชสีมา จังหวัดนครราชสีมา ตามแบบที่ อบต.จ้อหอ กำหนด

ตามที่ สำนักงานคณะกรรมการป้องกันและปราบปรามการทุจริตแห่งชาติ(ปปช.) ให้หน่วยงานของรัฐ  
เปิดเผยข้อมูลรายละเอียดค่าใช้จ่ายเกี่ยวกับการจัดซื้อจัดจ้าง ราคากลางและการคำนวณราคากลางตามแบบตาราง  
วงเงินงบประมาณที่ได้รับจัดสรร และรายละเอียดค่าใช้จ่ายเกี่ยวกับการจัดซื้อจัดจ้างเพื่อให้หน่วยงานของรัฐเป็นไป  
ในทางเดียวกันนั้น

บัดนี้ องค์การบริหารส่วนตำบลจ้อหอ ได้จัดทำข้อมูลรายละเอียดค่าใช้จ่ายเกี่ยวกับการจัดซื้อจัดจ้าง  
ราคากลางและการคำนวณราคากลาง โครงการก่อสร้างถนน คสล. ขอยบ้านยายพัน หมู่ ๑๕ บ้านหนองกระดิงงา  
ตำบลจ้อหอ อำเภอเมืองนครราชสีมา จังหวัดนครราชสีมา ตามแบบที่ อบต.จ้อหอ กำหนด ตามรายละเอียดดังนี้  
ตารางแสดงวงเงินงบประมาณที่ได้รับจัดสรรและราคากลาง (ราคาอ้างอิง) ในงานก่อสร้าง  
องค์การบริหารส่วนตำบลจ้อหอ อำเภอเมืองนครราชสีมา จังหวัดนครราชสีมา

๑. ชื่อโครงการ โครงการก่อสร้างถนน คสล. ขอยบ้านยายพัน หมู่ ๑๕ บ้านหนองกระดิงงา ตำบลจ้อหอ  
อำเภอเมืองนครราชสีมา จังหวัดนครราชสีมา ตามแบบที่ อบต.จ้อหอ กำหนด
๒. วงเงินงบประมาณที่ได้รับจัดสรร .....๙๙,๕๐๐..... บาท
๓. ลักษณะงานโดยสังเขป ดำเนินการงานก่อสร้างถนน คสล. ขนาดกว้าง ๒.๘๐ เมตร หนา ๐.๑๕ เมตร  
ระยะทางประมาณ ๕๔ เมตร พร้อมติดตั้งป้ายโครงการ จำนวน ๑ ป้าย ตามแบบ อบต.จ้อหอ กำหนด
๔. กำหนดราคากลางของทางราชการ ราคากลางคำนวณ ณ วันที่ ๖ สิงหาคม ๒๕๖๒  
เป็นเงิน...๙๙,๗๐๐... บาท

บัญชีประมาณราคากลาง

๔.๑แบบสรุปราคากลางงานก่อสร้างทางสะพานและท่อเหลี่ยม

๔.๒แบบสรุปค่าก่อสร้าง (แบบ ปร๕)

๔.๓รายละเอียดประกอบแบบก่อสร้าง

๕. รายชื่อเจ้าหน้าที่ผู้กำหนดราคากลาง (ราคาอ้างอิง)

๕.๑นางกิติมาภรณ์ ปลอดโคกสูง	ตำแหน่ง ผู้อำนวยการกองช่าง	ประธานกรรมการ
๕.๒นายรังสรรค์ ชัยกลาง	ตำแหน่ง หัวหน้าฝ่ายก่อสร้าง	กรรมการ
๕.๓นายไอศูรย์ นรินทร์วรกาล	ตำแหน่ง หัวหน้าฝ่ายออกแบบฯ	กรรมการ

จึงประกาศมาให้ทราบโดยทั่วกัน

ประกาศ ณ วันที่ 16 ส.ค. 2562 .....



(นายบุญเทียม ถิ่นโคกสูง)  
นายกองค์การบริหารส่วนตำบลจ้อหอ

## สรุปการประมาณราคากลางค่าก่อสร้าง

ส่วนราชการ องค์การบริหารส่วนตำบลจอหอ

ชื่อโครงการ ก่อสร้างถนน ค.ส.ล.

รายละเอียดโครงการ ขนาดกว้าง 2.80 ม. หน้า 0.15 ม. ระยะทางประมาณ 54 ม.

สถานที่ตั้งโครงการ ซอยบ้านยายพัน หมู่ที่ 15 บ้านหนองกระดิงงา ต.จอหอ อ.เมืองนครราชสีมา จ.นครราชสีมา

ประมาณราคาเมื่อ 6 สิงหาคม 2562

ตามแบบรายการประมาณราคา ปร.4

เลขที่

13/2562

จำนวน 1 แผ่น

ลำดับที่	รายการ	ค่างานต้นทุน รวมเป็นเงิน (บาท)	FACTOR F	ค่าก่อสร้างทั้งหมด รวมเป็นเงิน (บาท)	หมายเหตุ
1	หมวด งานอาคาร	76,301.50	1.3074	99,756.58	- ดอกเบี้ยเงินกู้ 6 % - ภาษี 7 % - เงินล่วงหน้าจ่าย 0 % - เงินประกันผลงานหัก 0 %
สรุป	รวมค่าก่อสร้างเป็นเงินทั้งสิ้น			99,756.58	
	คิดเป็นเงินค่าก่อสร้างเพียง			99,700.00	
(ตัวอักษร) - กำหนดเงินเก็บเพิ่มจัตวายบาทถ้วน-					

ลงชื่อ ..... ประธานกรรมการกำหนดราคากลาง

(นางกิตติมาภรณ์ พลอดโคกสูง)

ผู้อำนวยการกองช่าง

ลงชื่อ ..... กรรมการกำหนดราคากลาง

(นายรังสรรค์ ชั่นกลาง)

หัวหน้าฝ่ายก่อสร้าง

ลงชื่อ ..... กรรมการกำหนดราคากลาง

(นายไอศูรย์ นริทรวรกาล)

หัวหน้าฝ่ายออกแบบฯ

(ลงชื่อ) ..... ผู้เห็นชอบ

(นายพีระบุลย์ เสดิมวงศ์)

ปลัด อบต.จอหอ

(ลงชื่อ) ..... ผู้อนุมัติ

(นายบุญเทียม ถิ่นโคกสูง)

นายก อบต.จอหอ



# รายละเอียดประกอบแบบงานก่อสร้าง ถนน ค.ล.ล.

สถานที่ก่อสร้าง ซอยบ้านยายพัน หมู่ที่ 15 บ้านหนองกระดิงงา ตำบลจอหอ อำเภอเมือง จังหวัดนครราชสีมา

รายการแบบก่อสร้าง ถนน ค.ล.ล. เลขที่ 13/2562 ประกอบด้วยแบบก่อสร้าง ดังนี้

1. รายละเอียดแบบก่อสร้างฯ	จำนวน	1	แผ่น
2. แผนที่ที่ตั้งโครงการ	จำนวน	1	แผ่น
3. แบบมาตรฐาน ถนน ค.ล.ล. หน้า 0.15 ม. ขนาดกว้างน้อยกว่า 3.00 ม.	แบบเลขที่	ทถ.นม. 01-203	จำนวน 1 แผ่น
4. แบบมาตรฐานป้ายประชาสัมพันธ์โครงการก่อสร้าง	แบบเลขที่	ทถ.นม. 03-102	จำนวน 1 แผ่น
	รวม	4	แผ่น

## งานที่ต้องดำเนินการ

ให้ดำเนินการก่อสร้าง ถนน ค.ล.ล. ตามรายละเอียดต่อไปนี้

- ขนาดกว้าง 2.80 เมตร หน้า 0.15 เมตร ระยะทางประมาณ 54 เมตร
- ระหว่างดำเนินการก่อสร้างให้ติดตั้งป้ายประชาสัมพันธ์โครงการ ในตำแหน่งที่สังเกตเห็นได้ง่าย จำนวนป้ายตามความเหมาะสม

## ขั้นตอนการดำเนินการ

ให้ดำเนินงานตามแบบแปลนที่กำหนดให้ และรายละเอียดในการดำเนินการให้เป็นไปตามมาตรฐานการก่อสร้างทางหลวงท้องถิ่น



องค์การบริหารส่วนตำบลจอหอ  
อำเภอเมือง จังหวัดนครราชสีมา

กองช่าง

แบบเลขที่ : 13/2562

รายละเอียดประกอบแบบ

มาตราส่วน

สถานที่ก่อสร้าง :

ต.จอหอ  
อำเภอเมือง จังหวัดนครราชสีมา

สำรวจ :

  
นายสมเคราะห์ เกิดทะเล

เขียน :

  
นายสมเคราะห์ เกิดทะเล

วิศวกรโยธา :

  
นายสมเคราะห์ เกิดทะเล  
สย.10075

ตรวจ :

  
นายสิริภรณ์ ปิณฑโกศล  
ผู้อำนวยการกองช่าง อบ.จ.จอหอ

เห็นชอบ

  
นายพีระบุย์ เสนิมวงษ์  
ปลัด อบ.จ.จอหอ

อนุมัติ

  
นายอนุชิต ธีรโกศล  
นายก อบ.จ.จอหอ

แผ่นที่ : 1 จำนวน : 1



องค์การบริหารส่วนตำบลจ้อหอ  
อำเภอเมือง จังหวัดนครราชสีมา

กองช่าง

แบบเลขที่ : 13/2562

แบบ :  
แผนที่ที่ตั้งโครงการ

มาตราส่วน :

สถานที่ก่อสร้าง :  
ต.จ้อหอ  
อำเภอเมือง จังหวัดนครราชสีมา

สำรวจ :  
  
นายสมระชาติ บัณฑิตกุล

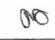
เขียน :  
  
นายสมระชาติ บัณฑิตกุล

วิศวกรโยธา :  
  
นายสมระชาติ บัณฑิตกุล  
สย.10075

ตรวจ :  
  
นางกิติมาภรณ์ ปอดโคกุล  
ผู้อำนวยการกองช่าง อบต.จ้อหอ

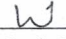
เห็นชอบ  
  
นายพิชัชวฤทธิ์ เพ็ชรวงษ์  
ปลัด อบต.จ้อหอ

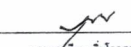
อนุมัติ  
  
นายพิชัชวฤทธิ์ เพ็ชรวงษ์  
นายก อบต.จ้อหอ

แผ่นที่ : 1 จำนวน : 1

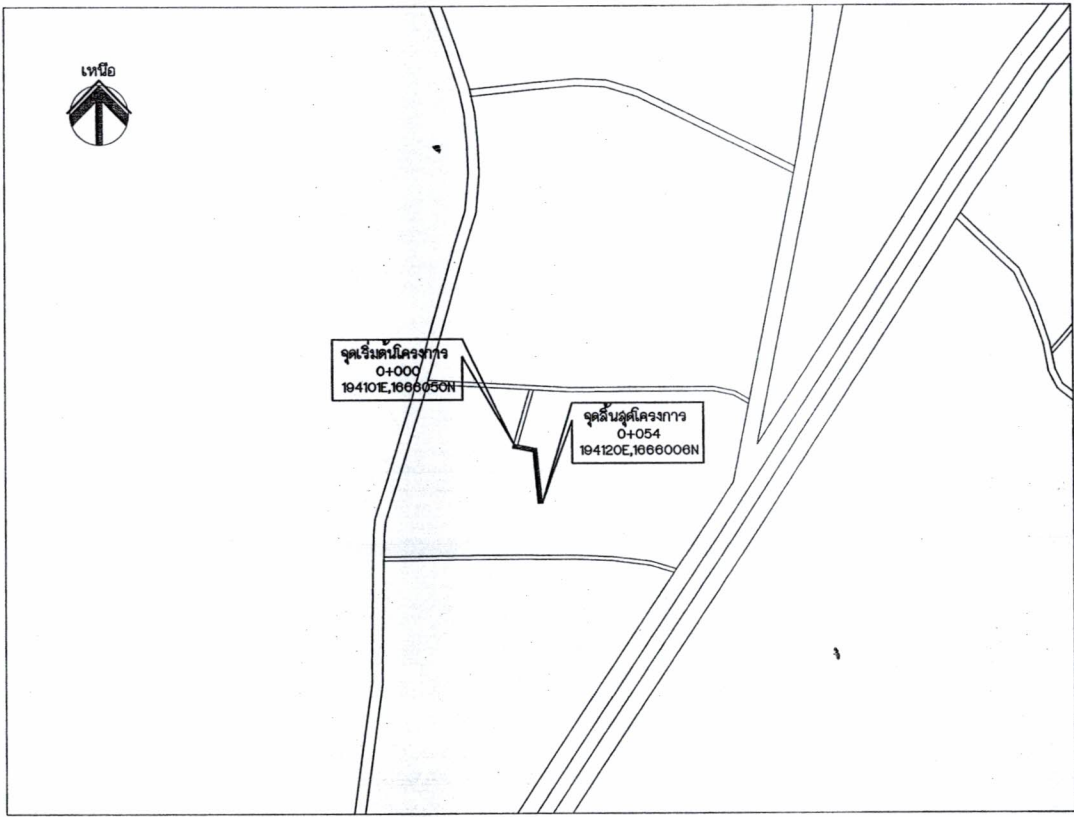

\*\*\* จะดำเนินการร่าง ให้ปรับระดับตามสภาพถนนเดิมตามความเหมาะสมของพื้นที่  
โดยปรับแก้ไขให้เรียบร้อยก่อนดำเนินการทำผิวจราจร

แผนที่ที่ตั้งโครงการ



กองช่าง  
องค์การบริหารส่วนตำบลจ้อหอ

แบบมาตรฐานเลขที่  
พท.ม. 01-203

ขนาดฐาน ถนน ค.ส.ล. หน้า 0.15 ม.  
ขนาดกว้างน้อยกว่า 3.00 ม.

มาตรฐาน  
รูปแบบ

เขียนแบบ  
นายวิสรรคร์ จันทร์กลาง

วิศวกรเฝ้า  
นายสมณะระพี เกิดทะเล  
สย.10075

สอ.กองช่าง  
นายพิชิตบุญ ป้อมโคกสูง

เขียน  
นายพิชิตบุญ ป้อมโคกสูง  
ปลัดองค์การบริหารส่วนตำบลจ้อหอ

อนุมัติ  
นายชูเกียรติ...

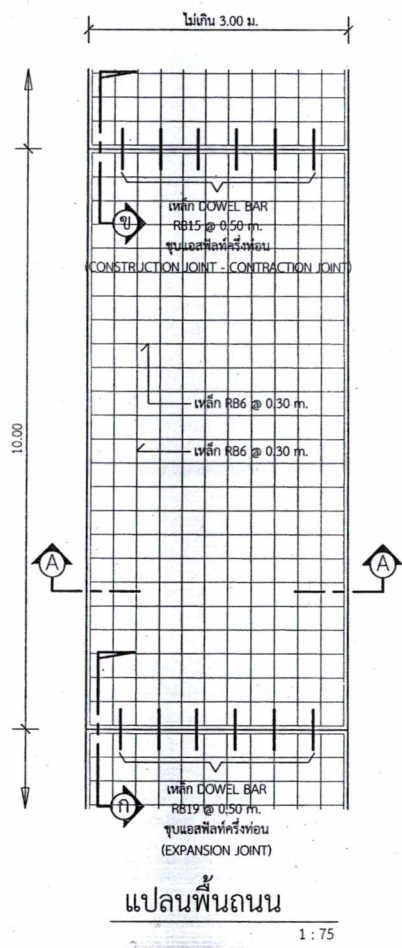

รายการประกอบแบบ

1. ดินเดิมเมื่อปรับเกลี่ยแต่งเรียบร้อยแล้ว ให้ทำการกระแทกเพื่อให้เกิดการเรียงตัวของเม็ดดิน
2. ส่วนลูกคอนกรีต(SLUMP)ที่ใช้ ไม่มากกว่า 10 ซม.และแรงอัด(COMPRESSIVE STRENGTH)ของเพ่งคอนกรีตตัวอย่างขนาด 15x15x15 ซม.ที่ 28 วันต้องไม่น้อยกว่า 240 กก./ตร.ซม.
3. วัสดุทรายต้องคอนกรีตแบบยึดหยุ่นชนิดเบรอน ตาม มอก.479
4. เหล็กเสริมใช้เหล็กมาตรฐาน มอก.23 และ มอก.24
5. ให้ใช้เหล็กตะแกรง WIRE MESH (มอก.737) ขนาด 4 มม. @ 0.20x0.20 ม. # แทนได้ โดยให้ผู้รับจ้างแสดงใบรับรองคุณภาพจากผู้ผลิต และแจ้งขออนุมัติใช้วัสดุก่อนดำเนินการ โดยการเปลี่ยนแปลงดังกล่าวไม่มีผลทำให้ระยะเวลาและค่าก่อสร้างเปลี่ยนแปลง
6. การทำผิวหน้าคอนกรีตให้หยาบ ให้ทำโดยฉาบไม่แปรงกวาดจากขอบด้านหนึ่งไปยังขอบอีกด้านหนึ่งโดยรอบที่เกิดจะต้องไม่เกิน 2 มม.
7. แผ่นพลาสติกที่ใช้จะต้องหนาน้อย 0.07 มม.กว้าง 1.20 ม. ยาวเท่ากับความกว้างผิวทางจราจร ซึ่งจะต้องมีรอยฉีกขาดไม่เกิน 7% ของแผ่นพลาสติกที่ใช้ แผ่นพลาสติกจะต้องโปร่งแสงและกันน้ำได้ระยะเวลาการออกแบบ 20 ปีรับน้ำหนักบรรทุกทุกไม่เกิน 10 ตัน

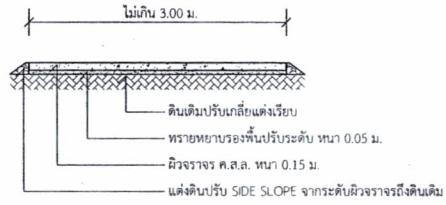

รูปตัด A-A  
1 : 75

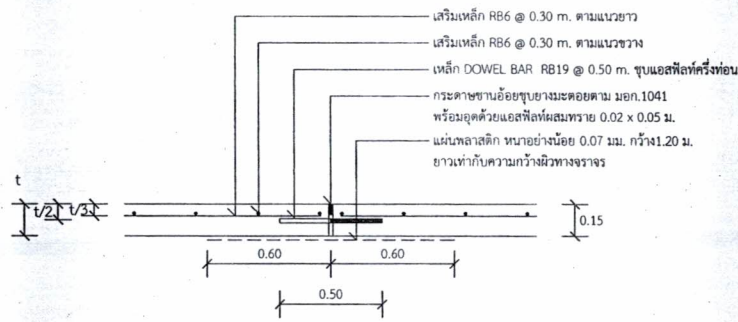

แบบขยาย ก  
(EXPANSION JOINT) ทุกระยะไม่เกิน 100 เมตร  
1 : 25

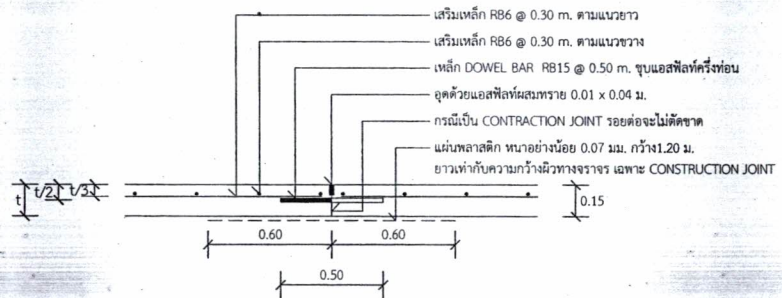

แบบขยาย ข  
CONSTRUCTION JOINT และ  
CONTRACTION JOINT ทุกระยะ 10 เมตร  
1 : 25





กองช่าง

องค์การบริหารส่วนตำบลจันทอ

แบบมาตรฐานเลขที่  
ทต.นม. 03-102

แบบ :

มาตรฐานป้ายประชาสัมพันธ์โครงการฯ

มาตราส่วน      ระบุในแบบ

เขียนแบบ

นายรังสรรค์ ชื่นถาง

วิศวกรโยธา

นายสมเกียรติ เกษปะถ  
อย.10075

ผ.กองช่าง

นายกิตติภรณ์ ปอดโคกสูง

เห็นชอบ

นายพิระบุยย์ เนติวงค์  
ปลัดองค์การบริหารส่วนตำบลจันทอ

อนุมัติ

นายบุญเยี่ยม กิ่งโคกสูง  
กองช่างบริหารส่วนตำบลจันทอ

2.40	
<b>โครงการก่อสร้างของ.....</b>	
โครงการ.....	
ปริมาณงาน.....	
งบประมาณ.....	บาท
วันเริ่มสัญญา.....	วันสิ้นสุดสัญญา.....
ผู้รับจ้าง.....	โทร.....
ผู้ควบคุมงาน.....	โทร.....
ผู้ควบคุมงาน.....	โทร.....

1.20

**ขอภัยในความไม่สะดวก**

### แบบขยายข้อความป้าย

มาตราส่วน

1 : 10

#### รายละเอียดประกอบแบบ

- วัสดุป้ายตามความเหมาะสมจะต้องทนต่อระยะเวลาก่อสร้าง
- ตัวอักษรให้ใช้ขนาดตามความเหมาะสมสามารถมองเห็นได้ชัดเจน
- ตำแหน่งการติดตั้งป้ายโครงการฯ และรายละเอียดอื่น

ที่มีได้กำหนดไว้ในแบบ ให้ผู้ควบคุมงานเป็นผู้กำหนด